

APRESENTAÇÃO

Colaboradores, é com muita satisfação que comunicamos que a empresa MJRE Construtora Ltda, recebeu os certificados nas ISO 9001, ISO 14001 e OHSAS 18001. Enfim podemos dizer que somos uma empresa certificada nas três normas.

O sistema finalmente está implantado e a empresa certificada. Com isso, alcançamos nosso tão sonhado objetivo, mas não paramos por ai, ainda temos muito trabalho pela frente e esse foi só o início. A empresa irá realizar um novo curso de formação para auditor interno no mês de março de 2014, nos proporcionando uma equipe ainda mais preparada e com novos auditores para atender melhor o SGI. No final do ano de 2013 nossa empresa realizou uma pesquisa de clima organizacional em todas as obras, onde identificamos alguns pontos de melhorias e vários pontos positivos. Estamos estudando novas soluções para melhorarmos os pontos que devem ser tratados, identificados por você, colaborador.

RANKING TREINAMENTO

O empenho de todos os colaboradores e principalmente de nossas obras é fundamental para alcançarmos a nossa meta anual que é de 0,5 % h/h trabalhadas. Continuem treinando e registrando, isso é muito importante para o desenvolvimento da empresa e de nós colaboradores.

Mês Dezembro	
ESCRITÓRIO CENTRAL	34,12 h
OBRA 170	12,00 h
OBRA 153	01,82 h

PARTICIPE VOCÊ TAMBÉM!

Como sempre divulgamos, sua participação é de fundamental importância para que nosso jornal tenha sempre assuntos de interesse comum a todos. Continuem enviando suas sugestões para o e-mail: tatiana.mjre@gmail.com, ou através do administrativo de sua obra.

MOMENTO DE REFLEXÃO

"Se a vida não muda, mude você! Mude sua atitude frente a vida! Se algo não te faz feliz, pare de lamentar e comece a agir para mudar a situação! A vida já é complicada demais, para quê complicarmos mais ainda? Descomplica... descomplique sua vida, facilite tudo o que for possível, torne sua vida mais leve, e você vai ver que coisas boas vão acontecer!"

Damaris Ester Dalmas

CHARGE



COMO DEVEM SER AS NOVAS REGRAS DO IMPOSTO DE RENDA DE 2014

As regras do Imposto de Renda 2014 ainda não foram divulgadas pela Receita, mas alguns detalhes já são conhecidos, porém ainda não são oficiais. Serão isentos, da declaração do IR deste ano, os trabalhadores que receberam até R\$ 1.787,77 por mês (em 2013).

Assim como em todos os anos, o prazo de declaração do IR deverá começar no início de março e se estender até o final de abril. A entrega poderá ser feita pela internet, por meio da utilização do programa de transmissão da Receita Federal (Receitanet). Nos últimos anos, também foi liberada a entrega via disquete nas agências do Banco do Brasil ou da Caixa Econômica Federal, durante o horário de expediente, ainda não está confirmado se esse procedimento será mantido em 2014.

Declaração pré-preenchida

A Receita Federal abortou os planos de preencher a declaração de Imposto de Renda de todos os contribuintes que optam pelo modelo simplificado a partir de 2014. Quem não quiser ter a declaração pré-preenchida não precisará do certificado, que custa pelo menos R\$ 100,00.

Formato de correção

O formato de correção da tabela do Imposto de Renda da Pessoa Física (IRPF) utilizado pelo governo federal, que tem contemplado nos últimos anos um reajuste menor do que a inflação registrada no país, tem contribuído para aumentar o número de pessoas físicas que são tributadas pelo Imposto de Renda e que, conseqüentemente, são obrigadas a entregar, anualmente, a declaração de ajuste a inflação de 4,5% (para os anos subsequentes) e já definiu tabela para os próximos quatro, cinco anos. Até 2015, já esta publicada.

Simplificado, completo e deduções

A Receita Federal lembra que os contribuintes podem optar por dois modelos na entrega do documento em 2014: o simplificado ou o completo. A regra para fazer a declaração simplificada

possui um desconto de 20% na renda tributável. Este abatimento substitui todas as deduções legais da declaração completa sendo que o limite do desconto deverá ser de R\$ 15.197,02.

No caso da dedução por dependentes, possível apenas por meio da declaração completa, o valor será de R\$ 2.063,64 na declaração do IR de 2014. Nas despesas com educação, o limite individual de dedução deverá passar de até R\$ 3.230,46. E para despesas médicas, as deduções continuam sem limite máximo.

Fonte : G1 - Jornal Globo

FAIXAS DE TRIBUTAÇÃO	
Isenta	Até R\$ 1787,77
7,5%	Entre R\$ 1.787,78 e R\$ 2.679,29
15%	Entre R\$ 2.679,30 e R\$ 3.572,43
22,5%	Entre R\$ 3.572,44 e R\$ 4.463,81
27,5%	A partir de R\$ 4.463,81



ENTREVISTA DO MÊS – LEONARDO LEAL (ENGENHEIRO CIVIL) DA OBRA 147 – CACHOEIRAS DE MACACU

1) Como você vê as mudanças na empresa com o sistema integrado implantado na organização?

Desde minha chegada à empresa, venho identificando mudanças na organização. Agora, com o SGI implantado fica clara a maior confiabilidade dos dados, o monitoramento evitando o retrabalho.

2) Como responsável pelo contrato, você identificou alguma dificuldade de manter o sistema no contrato ?

Como se trata de uma obra nova com colaboradores novos na empresa, as dificuldades maiores foram na parte de segurança, porém com os DDSMS, o acompanhamento do nosso técnico em segurança do trabalho e encarregados, as dificuldades tem sido minimizadas.

3) Descreva qual foi a experiência por passar por auditorias internas e externas na obra 147.

(Risos) Na auditoria interna, como a obra ainda estava em fase de implantação do canteiro, houve dificuldade em atender alguns procedimentos, já quanto à auditoria externa, com tempo para treinamento dos colaboradores, conseguimos um desempenho melhor. Além de algumas sugestões dos auditores ficou a certeza de estarmos no caminho certo.

4) Houve aceitação pela equipe local do contrato em manter os procedimentos internos do SGI?

Sim, a equipe tem se empenhado para manter o sistema e opinando para a melhoria do mesmo.

5) Dê seu parecer sobre o comprometimento da alta direção com relação ao SGI.

Partindo da premissa de se estabelecer uma política de gestão, realizar um planejamento desdobrando em objetivos e metas de desempenho, não poderia ser possível sem o comprometimento da alta direção, é o que se vê na MJRE.

6) Qual a sua visão profissional para o futuro com as certificações implantadas na empresa?

Com as certificações implantadas, aumenta a responsabilidade. A participação e o comprometimento dos colaboradores são primordiais. Assim sendo, os gestores de contrato tem que se empenhar para manter a equipe motivada, com o foco no cliente, no ambiente, na saúde, na segurança, atentos as partes interessadas.



SAÚDE EM FOCO – DENGUE

Você sabia que com apenas 10 minutos por semana você pode afastar o perigo da dengue?

O mosquito vive dentro de nossas casas. Para garantir a saúde de sua família e de sua comunidade, basta fazer uma checagem de cerca de 10 minutos nos locais onde ele costuma colocar seus ovos.

Esta rotina tem que ser semanal, pois este é o período que o *Aedes aegypti* precisa para se desenvolver e passar da fase de ovo para a fase de mosquito adulto.

Por que uma vez por semana?

O ciclo de vida do mosquito da dengue, do ovo até a fase adulta, leva cerca de 7 a 10 dias. Se a verificação e eliminação dos criadouros forem realizadas uma vez por semana, podemos interromper o ciclo e evitar o nascimento de novos mosquitos.

Cheque semanalmente os locais indicados no check-list, onde o mosquito costuma colocar seus ovos, e marque as ações já realizadas no período. Com apenas 10 minutos semanais você pode afastar o perigo.

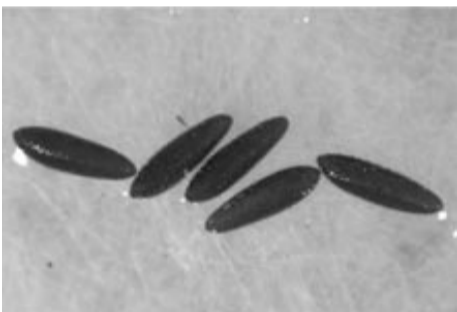

O OVO DO AEDES AEGYPTI

O ovo do *Aedes aegypti* é bem escuro e é menor que um grão de areia, por isso é muito difícil enxergá-lo. É depositado pela fêmea do mosquito nas paredes dos criadouros, próximo à superfície d'água.



LARVA DO AEDES AEGYPTI

A partir dos ovos, nascem as larvas, que vivem na água. Por seu tamanho reduzido,

aproximadamente o de uma cabeça de agulha de costura, dificilmente se vê onde estão. Não gostam de luz forte, por isso, ao abrir a caixa-d'água, por exemplo, elas fogem para cantos sombreados.

Imagem aumentada em um microscópio. As larvas variam do tamanho do buraco de uma agulha comum até uma cabeça de agulha de crochê

MOSQUITO AEDES AEGYPTI

Agindo uma vez por semana, impedimos que os ovos se transformem em mosquitos, que têm em média o tamanho de um grão de arroz.

Imagem aumentada aproximada com um equipamento especial.



CHECK-LIST COMBATE DENGUE

CHECK-LIST COMBATE AO DENGUE	X
Caixa d' água vedadas	<input type="checkbox"/>
Calhas totalmente limpas	<input type="checkbox"/>
Galões, tonéis, poços e tambores bem vedados	<input type="checkbox"/>
Pneus sem água e lugares cobertos	<input type="checkbox"/>
Garrafas vazias e baldes com a boca para baixo	<input type="checkbox"/>
Ralos limpos e com tela	<input type="checkbox"/>
Bandejas de ar-condicionado limpas e sem água	<input type="checkbox"/>
Bandejas de geladeira sem água	<input type="checkbox"/>
Pratos de vaso de planta com areia até a borda	<input type="checkbox"/>
Bromélias e outras plantas sem acúmulo de água	<input type="checkbox"/>
Vasos sanitários sem uso fechados	<input type="checkbox"/>
Lonas de cobertura esticadas para não formar poças	<input type="checkbox"/>
Piscinas e fontes sempre tratadas	<input type="checkbox"/>